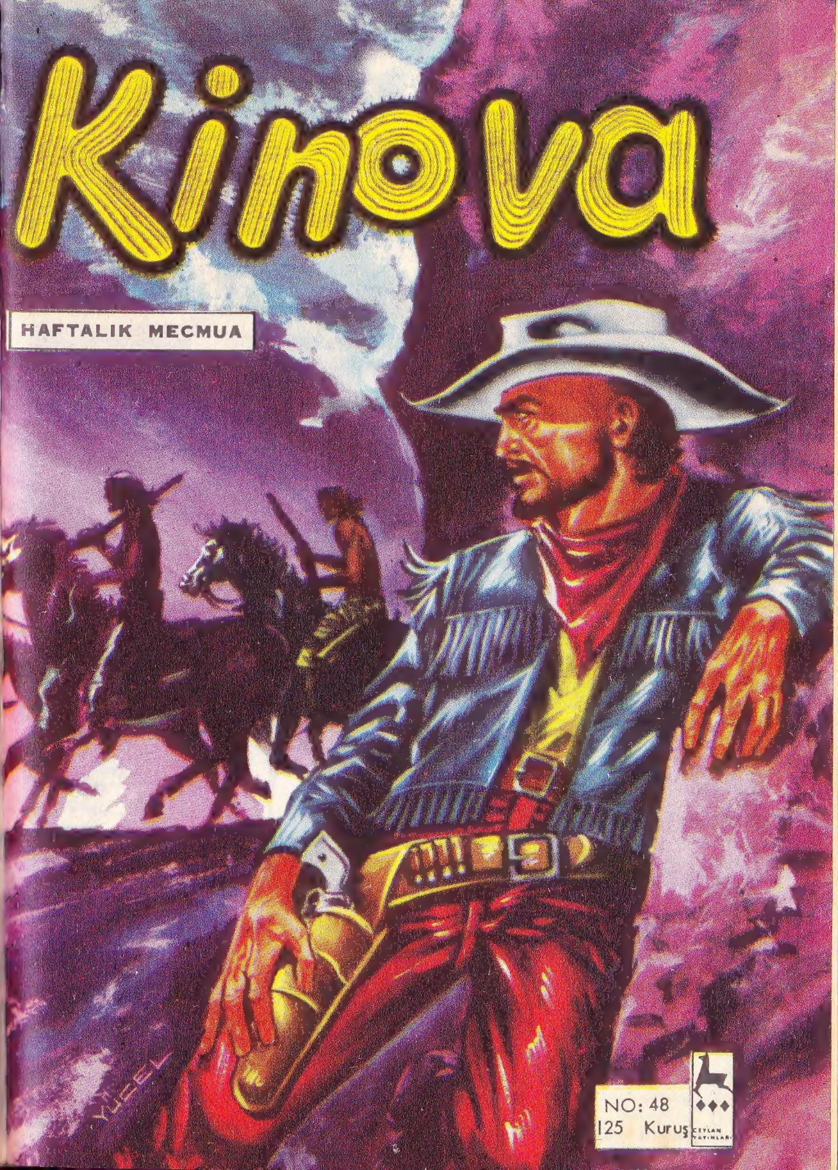
Kinova
HAFTALIK MECMUA
NO: 48
125 Kuruş
CEYLAN YAYINLARI
YÜCEL

Gülelim

YAZISIZ

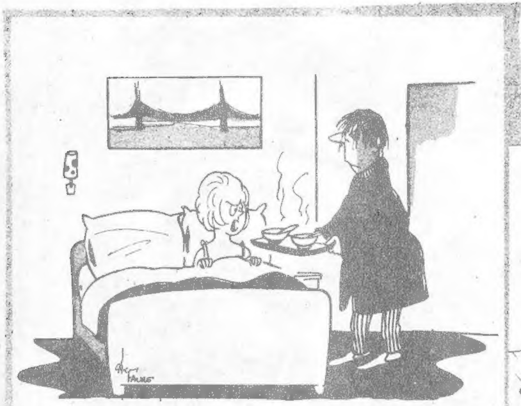

-Dünden kalan artıklarımı getiriyorsun? Niye geç kalktın bakayım.

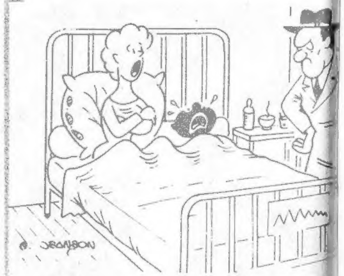

-Sen de her şeyi kapkaranlık
mekten ne zevk alırsın bilme

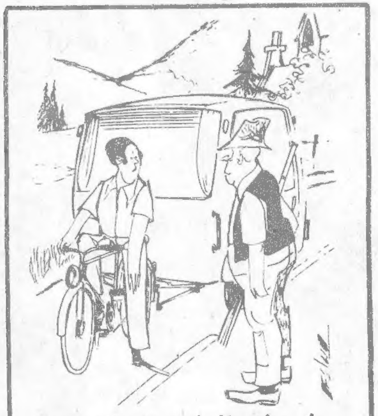

-Oto ehliyetimi kaybettim de.

-Geçerken bir uğrayayım dediydim.. Daha yaz koleksiyonunuzu tamamlamamışsınız bakıyorum.

Kinova No:48 TÜRKİYEDE NEŞİR HAKKI CEYLAN YAYINLARINA AİTTİR.

ŞERİF.. SENİN DİRİN ÖLÜNDEN ÇOK İŞİME YARIYACAK.
BIRAK BENİ SONUNDA SENİ PİŞMAN EDECEĞİM.
GEVEZELİĞİ BIRAK DA BENİ Nİ DİNLE. BİRAZ PARAYA İHTİYACIM VAR.. VE BANKADA KREDİN OLDUĞUNU DÜŞÜNDÜM.
BU ADAM ZIRDELİ.
SİVRİ SİNEK DOKTOR BURADA KONUŞULANLARI UNUT. YOKSA SENİ İLELEBET SUSTURURUM.
BU YAPTIĞIN..
SANA İKİ DAKİKA DÜŞÜNME PAYI BIRAKIYORUM. BANKADAN KREDİNİ KULLANIP ONBİN DOLAR ÇEKİP BANA VERECEKSİN. KARARINI ÇABUK VER ŞERİF
BOŞUNA ÇENENİ YORMA!.
VAKİT TAMAM ŞERİF.
ŞERİF BU ADAMIN ŞAKASI YOK KABUL ET.
İLK DEFA ADAM ÖLDÜRMEDİĞİM İÇİN ELİM TİTREMEZ.. KARARINI BEKLİYORUM.
EVET DE ŞERİF..
HAYIR BU ALÇAKLIĞI YAPAMAM.
50/2

BAK HELE.. BORC PARA İSTEMEK AYIP MI BE.. KAN DÖKMEDEN YAPAYIM BU İŞİ DEDİM. ŞU YUMRUĞU YE DE BİRAZ ZİHNİN AÇILSIN.
KAPIDA BİRAZ BEKLİYECEĞİM CEVABI ÇABUK VER. YOKSA SİLAHLARIMLA GÜZEL BİR KONSER VERECEĞİM.
ŞERİF WOLF WACO'NUN KAN DÖKEREK SOYGUN YAPACAĞINA İNANINCA İSTER, İSTEMEZ BU SUÇ ORTAKLIĞINI KABUL EDER.
ŞERİF SENİNLE ESKİDEN NE SOYGUNLAR YAPARDIK DEĞİLMİ ?
VAY CANINA BİZİM ŞERİF ESKİDEN HAYDUTMUŞ MEĞER
İNANILIR ŞEY DEĞİL.
BUNU ANLAMALIYDIK.
WACO'YLA ALEYHİMİZE ÇALIŞIRSA YANDIK.
ŞERİF ÇOKTANDIR BU KASABADA SİLAH SESİ DUYMADIM. BİRAZ KULAĞIMIN PASI AÇILSIN.
BUNU YAPMA WACO!
50/3

ALÇAK WACO ŞİMDİ SEN GÖRÜRSÜN.
SAKIN SİLAHINA DAVRANMA. HERİF DELİNİN BİRİ.
ŞERİFİN BU KADAR KORKAK OLDUĞUNU BİLMİYOR.
HAH! HAH HAH!..
ALACAĞIN OLSUN WACO.. SENİNDE ŞERİF.
ELLERİM O KADAR ACIYOR Kİ PARMAKLARIMI OYNATAMIYORUM. YOKSA FORT WORTH'LULARIN HAKKIMDA YANLIŞ DÜŞÜNMELERİNE MEYDAN VERMEZDİM. AMA WACO'YU PİŞMAN EDECEĞİM.
AZ SONRA BANKA MÜDÜRÜNÜN ODASINDA.
ŞERİF SENİ ÇOK SEVERİZ AMA BU ARZUNUZ İMKANSIZ. BİZE GARANTİLİ TEMİNAT LAZIM.
İŞTE TEMİNATI DOSTUM.. İŞİMİZ ACELE. ŞERİF ÖDİYECEĞİM DEDİ KAZ KAFALILIK ETME.
BU NE DEMEK ŞERİF
ÇEK SİLAHINI WOLFWACO.
50 4

HARVEY BU PARAYI VERİN MUTLAKA BİR KAÇ GÜN SONRA ÖDİYECEĞİM.
PEKALÂ ŞERİF.
AZ SONRA WOLF WACO'NUN ARZUSU OLUR.
BRAVO ŞERİF BANKAYI KÖKÜNDEN KALDIRACAK KREDİN VARMIŞ
TABİİ GERİ GETİRECEĞİMDEN EMİNLER.
NE SOMURTUYORSUN ŞERİF KORKMA SANA DA KOKLATACAĞIM. ARTIK BU KASABADA KALAMAZSIN BENİMLE GELİYOR MUSUN ?
GELİYORUM.
YANLIZ BELKİ BİR DAHA DOKTOR BULAMAYIZ. ŞU ELLERİMİ BİR DAHA DOKTORA GÖSTERECEĞİM.
PEKÂLA SEVGİLİ DOSTUM.
ŞERİF WACO'YA KUNDAKLIK EDİYOR.
SUSUN DA İŞİN SONUNU BEKLİYELİM.
DOĞRU BELKİ ŞERİFİ BİZ YANLIŞ ANLIYORUZ. MUTLAKA BİR DÜŞÜNDÜĞÜ VARDIR.
50 5

DOKTORUN MUAYENEHANESİNDE.
BU MELHEM BİRAZ CANINI ACITACAK.
ÇABUK BİTİR İŞİNİ DOKTOR BOZMASI. İŞİM ACELE BENİM.
ŞERİF BU SÜRDÜĞÜM MELHEM BİR İKİ SAAT SONRA IZDIRABINI TAMAMEN DİNDİRECEK.
SAĞOL DOKTOR
KASABALIYA HERŞEYİ ANLATTIM. SEN BU HUSUSDA HİÇ ÜZÜLME SİZİ UZAKTAN TAKİP EDECEĞİZ.
NE DIRLANIYORSUNUZ ORADA.
AZ SONRA LONG RIFFLE VE WOLF WACO FORT WORTH'DAN AYRILDILAR..
DOSTUM NAMUSLU YAŞAMAK SÜRÜNMEKTİR HE SOYGUNLAR ZEVKLERİN EN BÜYÜĞÜ.
AÇ KALMAK BU SENİN MİLYONLARINDAN DAHA İYİDİR.
SENİNLE HİÇ BİR ZAMAN AYNI FİKİRDE OLAMIYACAĞIZ WACO..
İLERDE PARACIKLARI GÖRDÜKÇE BÖYLE DÜŞÜNMİYECEKSİN.
50/6

AZ SONRA.
BU POSTA ARABASI DA NEREDEN ÇIKTI?
SOYMAYI DÜŞÜNÜYORSAN VAZGEÇ BU SEVDADAN.
YOO ÖYLE HER İŞİME BURNUNU SOKMA. BENİ TAKİP ETMEK ZORUNDASIN. CANIMI SOKMA.
MEL'ÜN KENDİNİ NE ZANNEDİYOR ACABA?
YÜKÜ FAZLA.. PARA KOKUSU GELİYOR BURNUMA.
50/7

EYVAH HAYDUTLAR!
NE ŞANSIZLIK.. DUR HELE BU WOLF WACO'NUN YANINDA Kİ ŞERİF LONG RIFFLE DEĞİLSE BAŞIMI KESERİM.
İNANILIR ŞEY DEĞİL.
DEMEK Kİ ASLINDA HAYDUTMUŞ MEĞER.
AH YANDIM!.
VAY ALÇAKLAR!
VIZZ
VIZZ
NE YAPTIN VURDUN ZAVALLI ADAMI.
PAPAZ GİBİ NASİHATI BIRAK DEDİM.
DAN!
ARKADAŞIMIN AKİBETİNE UĞRAMAK İSTEMİYORSAN USLU DUR.
HİÇ BİR FENALIK CEZASIZ KALMAZ
BENİ ÜZMEDEN PARA VE KIYMETLİ EŞYALARINIZI ÇIKARIN.
WACO BIRAK YOLLARINA DEVAM ETSİNLER
ŞERİF LÜTFEN İZAH EDER MİSİNİZ BU NE DEMEK?
50
8

AHH! BİR PARMAĞIMI OYNATABİLSEM.
HAYRET PARMAKLARIMI OYNATABİLİYORUM.
LONG HEMEN ATTAN AŞAĞI İNER.
WOLF WACO ARTIK SEN CAN SIKMAĞA BAŞLADIN.
VAY VAYY!.. BAK HELE BİZİM MUAVİNİN ATEŞİ YİNE YÜKSELDİ.
WOLF WACO ATTAN İNER.
BU BİR BLÖF MÜ SEVGİLİ ŞERİF YOKSA BİR CİLVE Mİ?
APTALLAŞMA CANINDAN OLACAKSIN PİS KABADAYI.
50
9

BAK ŞERİF SENİ ÇOK SEVDİM. ŞAKAYI BIRAK.. YAZIK EDERSİN KENDİNE.
DIRLANMADA ATEŞ ET BAKALIM.
EH ŞUÇ BENDEN GİTTİ. KIYMETLİ BİR DOSTU KAYBEDECEĞİM İÇİN ÇOK ÜZÜLÜYORUM.
AUUU!
ÇOK ÜZÜNTÜ SIHHATİNİ BOZAR.
BAM
VAY CANINA! BU KADAR SİLAHŞÖR OLDUĞUNU BİLMİYORDUM.
DAHA SENİN BİLMEDİĞİN ÇOK ŞEY VAR.
ŞİMDİ SIRA YUMRUK FASLINA GELDİ.
50/10

ALIK ALIK NE BAKIYORSUNUZ HADİ BAKALIM BİNİN ARABAYA..
MİLYONLARI UNUTMA ŞERİF.
BAK WOLF WACO YİNE SANA BİR PAPAZ NASİHATİ.. MİLYONLARI UNUTMADA BİRAZ DA HAPİSHANE DE GEÇECEK YILLARININ HAYALİNE BAŞLA ARTIK.
ŞERİF ACI BANA..
BUNU ZAMANINDA DÜŞÜNMELİYDİM HİÇ BİR FENALIK CEZASIZ KALMAZ
HEY ŞERİF ATLILAR. HAYDUT OLMASINLAR.
ONLAR YABANCI DEĞİL. DOKTOR VE FORT WORTH LULAR. BENİ TAKİB EDİYORLARDI.
BU SIRADA DOĞANAY VE ÜÇ MUHARİBİ HOUSTON'A VARMIŞLARDI. FAKAT KASABADA HİÇ DE HOŞ KARŞILANMAZLAR..
50/11

...GÖRENLER YERE TÜKÜRÜR VE KÜFREDERLER. VE BİR OTELİN KAPISINDAN İÇERİ GİRİNCE, OTELİN BARINDA İÇKİSİNİ İÇEN KOVBOYLAR BİZİMKİLERİ HAKARET DOLU SÖZLERLE KARŞILARLAR
PAU OLSALARDI BURAYA KADAR SAĞ GELEMEZLERDİ.
KIZILDERİLİLER!
MELÛNLAR!. BUNLAR PAU DEĞİL.
KIZIL SURATLI DEĞİL Mİ HEPSİNE LANET OLSUN.
50
12

HER NE OLURSA OLSUNLAR KIZILDERİLİ DEĞİLLER Mİ. KÖPEK GİBİ ÖLDÜRMEK LAZIM MELÛNLARI.
ÇOK DOĞRU KOVALIM BUNLARI.
DOMUZ GİBİ KOKUYORLAR.. OTELİ PİREYLE DOLDURACAKLAR.
BUNLAR DELİ AKILLARINI BAŞLARINA GETİRELİM KRALİÇEM
HAYIR BİZ KAVGAYA GELMEDİK
BİZ DELİYİZ HA! LAFINI ÇABUK GERİ AL.
BİZ KAVGA İÇİN GELMEDİK MÜSYÜ.
BİZ BİR YABANCIYI ARIYORUZ.
BİR BEYAZI DEĞİL Mİ?
EVET BİR BEYAZI.
DEMEDİM Mİ BEN BUNLAR BURAYA BEYAZ KANI AKITMAK İÇİN GELDİLER.
FAKAT O BİZE... ÇOK KÖTÜLÜKLER YAPTI.
O KÖTÜ RUHLU HAİN BİR BEYAZDI.
BİZ DAİMA BEYAZLAR İÇİN HAYATIMIZI BİLE TEHLİKEYE KORUZ.
50
13

ÇOCUK KANDIRAMAZSINIZ. KIZILDERİLİLERİN BİZE YAPTIK-LARINI HENÜZ UNUTMADIK. SİZDE O KANI TAŞIYOR SUNUZ.
LUK SİLAHINI YERİNE KOY!
LUK BU ÇOK ÇİRKİN BİR HAREKET. BUNLAR PAU DEGİL. VE DOSTLUĞU-MUZA GÜVENEREK BURAYA GELDİLER. KEMERİNİ ÇIKAR VER BANA.
PEKÂLA ŞERİF BU HAREKETİNE PİŞMAN OLACAKSIN.
SİZ BANA HİÇ YABANCI GELMİYOR SUNUZ.
BİZ PAVNİYİZ.
50/14

PAVNİ HA!.. PAVNİLER BEYAZLARI ÇOK SEVERLER. HATA KAHRAMAN BİR BEYAZ REİSLERİDE VARDIR ADI KIZIL TÜY OLMALI.
EVET.. BEN ONUN EŞİYİM.
BUNA ÇOK MEMNUN OLDUM. GELİN BENİMLE SİZE YATACAK BİR YER BULA-YIM.
ŞERİF YERLİ KADINA TUTULDU GALİBA?
BİR KAÇ SAAT SONRA. ŞERİFİN BÜROSUNDA
ÇOK ŞÜKÜR GÜRÜLTÜSÜZ VE PATIRTISIZ HALLETİK BU MESELEYİ.
EVİMDEN GAYRI HİÇ BİR YER KABUL ETMEDİ. FAKAT BURADA FAZLA KALACAKLARINI ZANNETMİYORUM.
FAKAT BU SIRADA DOĞANAY VE ÜÇ MUHARİBİNİN GELİŞ SEBEBİNİ HERKESTEN DAHA İYİ ANLAYAN BİR YABANCI BU DURUMA HİÇ SE-VİNMİYORDU. HEMEN FAALİYETE GEÇTİ..
LUK BENİ İYİ DİNLE EGER BU YERLİLERİ BURADAN KOV-MAĞA MUVAFFAK OLURSAN 10 İNGİLİZ ALTINI VADEDİYORUM.
SAHİ Mİ PİER?
DEDİĞİMİ YAPARIM BİLİRSİN.
50/15

AZ SONRA
BU NE DEMEK OLUYOR LUK?
SENİN GİBİ DİK KAFALIYLA BÖYLE KONUŞULUR ANCAK.
ŞERİF HOUSTON'DA KAN DÖKÜLMESİNİ HİÇ İSTEMEZ.
TERKEDİN ÇABUK BURAYI!.
DUR ACELE ETME ŞERİF. DAHA NE İSTEDİĞİMİZİ BİLMİYORSUN.
ÖLEN KARIM VE ÇOCUKLARIMIN ACISI İLE BUNLARI ÖLDÜRMEM AZ BİLE.
BU KIZIL SURATLILAR BU KASABADAN GİTMEZLERSE SAĞ DA ÇIKAMAZLAR.
SİZ ÇILDIRMIŞSINIZ. SİZİ TEVKİF EDİYORUM.
ŞERİF SENİ SEVERİZ ÇOK SAYARIZ AMA BU MEL'UNLARLA AYNI HAVAYI TENEFFÜS EDEMEYİZ.
BİZDEN KIYMETLİ İŞELER KORUYUN.
BUNLAR BİZİMLE DOSTURLAR BEYAZLARI DA SEVERLER.
BOŞUNA MÜNAKAŞA ETMEYİN ŞERİF.
ŞERİF ÇARESİZ KALIR.
PEKİ SİZ GİDİN BEN BİRAZ DÜŞÜNEYİM.
SENİ ÇOK SEVERİZ ŞERİF. DÜŞÜNÜRKEN BUNU DA UNUTMAYIN.
BU ÇİRKİN HAREKETİMİZ İÇİNDE ÇOK ÖZÜR DİLERİZ. İYİ AKŞAMLAR ŞERİF
50
16

ŞERİF HEMEN EVE GİDER.
İŞLER GALİBA YOLUNDA GİDECEK PİER..
BENDE ÖYLE ZANNEDİYORUM LUK.
AZ SONRA.
DOĞANAY ÇOK ÜZGÜNÜM FAKAT SİZDEN BİR FEDAKÂRLIK BEKLİYORUM.
NEDİR BU FEDAKARLIK ŞERİF?
BİZİM BU KASABADAN GİTMEMİZİ İSTİYECEK.
EVET... HOUSTON ARTIK SIK SIK ÇAPULCU PAU'LARIN YAĞMA VE CİNAYETLERİNE SAHNE OLA,OLA ESKİSİ GİBİ KIZILDERİLİ DOSTLUĞU KALMADI.
ANLIYORUM ŞERİF.
HEM O HAİN BEYAZLA SİZ KADIN HALİNİZLE ÜÇ MUHARİBLE.. BU ŞEHİRDE MÜCADELENİZ BOŞUNA OLUR. BU İŞİ BEN ÜZERİME ALIYORUM.
HATTA SİZ KÖYÜNÜZE DÖNÜN. SİLVER BU İŞLE MEŞGUL OLSUN. O HAİNİ BULUR. HATTA HAZİNEYİ DE ÇIKARIR. HEM NE DE OLSA BİR BEYAZDIR. SERBESTÇE BU ŞEHİRDE DOLAŞABİLİR.
PEKİ ŞERİF BİZ HEMEN GİDELİM.
YOO.. BU GECE EVİMDE DİNLENİN.
50
17

GÜN DOĞMADAN GİDERSİNİZ. BEN SİZİN DIŞARIDA BEKLİYEREK İSTIRATINIZI SAĞLARIM. İYİ GEÇELER.
TEŞEKKÜR EDERİZ.
SABAHA BEN SİZİ UYANDIRIR ATLARINIZI HAZIR EDERİM.
ŞERİF ÇIKTIKTAN SONRA..
ŞERİF HAKLI BU İŞİ ANCAK SİLVER HALLEDER
ÇOK DOĞRU KRALİÇEM
ACABA ŞAHİDEN RAHATÇA UYUYABİLİRMİYİZ?
GAYET TABİİ.. YANLIZ NÖBETLEŞEREK UYUYUN. ŞERİFE KALLEŞLİK YAPABİLİRLER. BİZDE ONU KORUYALIM.
ERTESİ SABAH GÜN DOĞMADAN..
BRAVO LUK 10 İNGİLİZİ HAKETTİN.
50/18

YOLUNUZ UZAK. BU YİYECEKLERE İHTİYACINIZ OLACAK.
ÇOK TEŞEKKÜR EDERİZ ŞERİF.
YOLUNUZ AÇIK OLSUN. HERİF PARALARI TÜKETMEDEN GELSİN
SİZ MERAK ETMEYİN MUTLAKA GELECEKTİR.
BÖYLECE DOĞANAY VE MUHARİBLERİ HOUSTON'DAN AYRILMAK ZORUNDA KALIRLAR.
BU SIRADA HOUSTONDA..
HADİ SÖKÜL ALTINLARI PİER.
ACELE ETME. YARIN DİLEDİĞİN GİBİ PARANI HARCIYABİLİRSİN.
NEYE ŞİMDİ DEĞİL HA?.
MÜSADE ET DE ORASINI BEN DÜŞÜNEYİM.
BU SIRADA...
ŞİMDİ SİYAHULARA UĞRAYIP KÜÇÜK ATMACAYI ALIP KÖYE DÖNELİM.
ŞU HAİNİ GEBERTMEK ŞEREFİNE SAHİP OLAMADIK.
BU ŞEREFİ REİSE BIRAKMAK DAHA BÜYÜK BİR ŞEREF.
50/19

BU SIRADA SİLVER, DOG VE SEVGİLİSİ MAVİ KUŞ'UN ACI AKİBETLİ MACERASINA DÖNELİM... MAVİ KUŞ'UN SIRTINA OK SAPLANINCA DOG VE SİLVER KAÇMAKTAN VAZGEÇİP BİRDEN DURURLAR. TAKİPÇİ KOMANÇİLER DE ANİDEN DURURLAR.
MAVİ KUŞ!
DOG NEFES ALAMIYORUM.
VAY MEL'UNLAR!
50
20

DOG, OKU ÇIKARINCA MAVİ KUŞ'UN YARASININ ÇOK DERİN OLDUĞUNU ANLADI.
MAVİ KUŞ!
DOG ÖLÜYORUM.
BU SIRADA SİLVER KOMANÇİLERE DÖNER.
HANGİ MEL'UN ATTI BU OKU?
SİVRİ TIRNAK ATINDAN YERE ATLAYIP İLERİ FIRLAR.
BEN ÖLDÜRDÜM. KOCASINA İHANET EDEN HER KADIN ÖLÜME MAHKUM-DUR.
SEN HA!.. AL ÖYLE İSE..
ZZZ
ZZZ
50
21

AHH!
MAVİ KUŞUN KARDEŞLERİ DOG'A DOĞRU KOŞARLAR.
MAVİ KUŞ!.
SEVGİLİ KARDEŞİMİZ!
NE OLDU SANA?
YAKLAŞMAYIN ADİ HERİFLER. O SİZİN KARDEŞİNİZ DEĞİL ARTIK. BİR ADIM DAHA ATIN LEŞİNİZİ SEREYİM.

MAVİ KUŞ SEVGİLİM!.
DOG!. ARTIK KİMSEYLE EVLENMEZSİN DEĞİL MI?
NELER SÖYLİYORSUN MAVİ KUŞ.
SENİ ÇOK SEVDİM DOG BENİ UNUTMA..
SİLVER!. SİLVER!. ÖLDÜ... ÖLDÜÜ!.
NASIL?
TANRIM BU ZAVALLI KULUN HİÇ Mİ GÜLMİYE-CEK?
AHHH!.. ÖLDÜ!. MAVİ KUŞ ÖLDÜ!.

IZDIRABIM ÇOK BÜYÜK SİLVER.
ANLIYORUM DOG..
SİLVER CESUR TİLKİ VE ADAMLARINA ÇOK SERT BİR ÇIKIŞ YAPAR.
SEFİL MAHLUK!. ADİ REİS! BENDE REİSİM..
...VE SENDEN KUVVETİM KAT KAT FAZLA..FAKAT SENİN GİBİ BÖYLE KORKUNÇ BİR CİNAYET İŞLEMEDİM. SENİ ŞU AN ÖLDÜREBİLİRİM...
CESUR TİLKİ VE ADAMLARI UTANCINDAN BAŞLARINI KALDIR-MADAN DİNLİYORLARDI.
...EĞER BEN KIZILTÜYSEM BUNU YANINA KOYMIYACAĞIM. CESUR TİLKİ DENEN ALÇAĞA İNTİKAMIM BÜYÜK OLACAK.
50/24

DEFOLUN GİDİN BURADAN! DAHA NE DURU-YORSUNUZ? HEPİNİZİ ŞURACIKDA GEBER-TEYİM Mİ YOKSA ALÇAKLAR!
CESUR TİLKİ ADAMLARIYLA DÖNÜP GİDERLER.
SAKİN OL ARTIK DOG.. TANRI BÖYLE İSTEDİ..
ÖLDÜ!.. ÖLDÜ!.. SİLVER ÖLDÜ O!
BAK HAŞILDA GÜLÜMSÜ-YOR.
ONU BURALAR DA BIRAKAMAM GÖTÜRECEĞİM SİLVER.
MAVİ KUŞ!.. MAVİ KUŞ!..
BOŞUNA KENDİNİ ÜZÜYORSUN MAVİ KUŞ KONUŞAMAZ ARTIK.
AHHH! AH!.
50/25

DOG ÇILGIN GİBİYDİ.. IZDIRABI TARİF EDİLEMİYECEK CİNSTENDİ. SAATLERCE MAVİ KUŞU KOLLARINDA TUTARAK KIRLARDA TEPELERDE DELİ GİBİ TAŞIDI. SİLVERİN TESELLİ SÖZLERİ HİÇ KAR ETMEMİŞTİ ONA.
İŞTE BURASINI BEN ÇOK SEVERİM SEVGİLİ MAVİ KUŞUM BURADA İSTİRAHAT EDECEK.
ÖLMEK İSTİYORUM SİLVER.
SAKİN OL DOG O ÖLMEDİ DAİMA ARAMIZDA YAŞI-YACAK.
AZ SONRA
GİDELİM DOG..
MAVİ KUŞ'UM YİNE GELE-CEĞİM.
50/26

BU SIRADA "TOMMY WHITE" UYDURMA İSMİYLE SÖZDE HAYDUTLUK YAPARAK HAYDUT AVINA ÇIKAN SAM BOYLE, ÇE-TESİNİ KOCA BILL'E BIRAKARAK ASİ VE HUNHAR PAULARLA TEK BAŞINA HESAPLAŞMAĞA GİDER.
BURALARDA HER AN BİR PAU'YA RASTLAMAK MÜMKÜN. DİKKATLİ OLMALIYIM.
HEY BU HERİFİ GÖZÜM BİR YERDEN ISIRIYOR.
TANIMADIN MI? GİTTİĞİ YERE ÖLÜM GÖTÜREN UĞURSUZ KEŞŞAF SAM BOYLE BU..
50/27

BÖYLE UĞURSUZLAR YAŞARSA BİZE EKMEK YOK BU TOPRAKLARDA.
EĞER İLK ATIŞTA VURAMAZSAN HERİF İKİMİZİ DE TEMİZLER
VAY BUNLAR DA NEREDEN ÇIKTI?
SAM SİLAHINI ÇEKMEĞE VAKİT BULAMADAN KURŞUN OMUZUNU DELİP GEÇER.
CIVVV!
ZIZZ
VE HEMEN KENDİNİ YERE ATAR...
HIZLA YUVARLANARAK BİR KAYANIN ARKASINA GİZLENMEĞE MUVAFFAK OLUR.
KAÇALIM WINCO BU ADAM PEK BELÂLI.
LEGG KORKAKLIK ETME. BU FIRSAT BİR DAHA ELİMİZE GEÇMEZ.
50/28

MEL'UN KAYBOLDU ORTALIKTAN.
KAYANIN ARKASINDA. SESİDE ÇIKMIYOR. BİR HİYLE DÜŞÜNMESİN.
NE İSE KURŞUN İÇERİDE KALMADI. ŞU SARGI İŞİNİ BİTİRİRSEM ONLARA GÜZEL BİR YOLCULUK HAZIRLARIM.
BU KADAR KORKAK OLDUĞUNU BİLMİYORDUK.
CEHENNEME GİTMEK İÇİN NEDEN BU KADAR ACELE EDİYORSUNUZ?
TAVUK KADAR YÜREK VARSA ÇIK ORTAYA.
BÜYÜK KONUŞMA KAPANA SIKIŞTIN.
GEVEZELİĞİ BIRAK DA ÇIK ORTAYA.
50/29

TABANCALARIMA BİRER KURŞUNDAN FAZLA KOYMIYORUM. CANINIZ KIYMETLİYSE DEFOLUN GİDİN. AKSİ HALDE VEBAL BENDEN GİDİYOR.
HEY! ÇIKTI ORTAYA.
VAY CANINA! BU HERİF DELİ GALİBA ?
HADİ NE DURUYORSUNUZ ? ATEŞ EDİN DE GÖREYİM.
ÇABUK SEN KAYALARIN ARKASINDAN GÖRÜNMEDEN ARKASINA ÇIK.
ŞİMDİ BECERİRİM BU İŞİ..
İŞTE KARŞINDAYIM SAM DENEN MELUN.
BAK HELE NE CESARET ?
İKİ ATEŞ ARASINDASIN POSTUM.
50
30

AHHH!
VAH! VAH! SİZ ZANNETTİĞİMDEN DE APTALMIŞSINIZ BE.
EYVAH!
BARİ SEN YAŞAMAĞA DEVAM ET. VAZ GEÇ BU KAHRAMANLIKTAN.
ARKADAŞIMIN İNTİKAMINI ALACAĞIM.
SİZİ TANIMIYORUM. SENİ ÖLDÜRMEK İÇİNDE KAFİ SEBEP YOK ORTADA.
PEKALÂ BAŞKA USÛL DENİYELİM.
VAY CANINA!
SÖYLE BAKALIM. BENDEN SİZ NE İSTEDİNİZ ?
JEANN SMITH'İN ADAMIYIZ PAU'LARA GELDİK Kİ..
50
31

YENİ BİR SOYGUN İÇİN Mİ?
EVET.
ŞİMDİ PAULARIN REİSİ KİM?
BÜYÜK SİNCABI ÖLDÜREN BÜYÜK PAU. BİZİMLE BERABER ÇALIŞIYOR.
BEN PAULARI VE SENİN ÇETEYİ ORTADAN KALDIRACAĞIM. İSTERSEN BENİM ÇETEME GİR.
PEK ALA KABUL EDİYORUM.
SAM TEKRAR YOLUNA DEVAM EDERKEN JEANNE SMITH'İN ADAMI DA SAM'IN ÇETESİNİ BULMAĞA GİDER.
BU SIRADA AZ İLERDE.
SİLAH SESLERİNİ DUYDUN MU?
EVVELA BU ESİRİ REİSE GÖTÜRELİM. ONLAR NASIL OLSA BU TOPRAKLARDA FAZLA SAĞ DOLAŞAMAZ.
50/32

SAM BOYLE PAU'LARIN TOPRAKLARINDA ÇILGINCA AT SÜRÜYORDU.. HERAN BİR PAU GURUBUNA RASTLIYABİLİRDİ. FAKAT SAM PERVASIZCA İLERLİYORDU.
KAYALIK ARAZİYİ RAHATÇA GEÇEBİLİRİM BURALARDA PEK PAU BULUNMAZ.. AMA YİNE DİKKATLİ OLMALIYIM.
51/1

ŞU TEPENİN ARKASINDA YEŞİL VADİLER BAŞLIYOR. PAU'LARIN KÖYÜ ORMANIN SONUNDA OLSA GEREK.
PAU'LARI EVVELA KORKUTMALIYIM. KİNOVA'NIN ORTAYA ÇIKMA ZAMANI GELDİ ARTIK..
BİRAZ SONRA TAMAMEN PAU TOPRAĞINDA OLACAĞIM.
ŞİMDİ ŞU MASKEMİ TAKAYIM. PAU-LARIN HESABINI GÖRÜNCEYE KADAR MASKE ÇIKARMIYACA-ĞIM.
ŞU NEHRİDE GEÇERSEM PAU'LARA GELDİĞİMİ MÜJDELİYİM DE BANA BİR TÖREN HAZIRLA-SINLAR.
51/2

AZ SONRA
BU İŞARETİ PAU'LAR MUTLAKA GÖRECEK-LERDİR.
KİNOVA PAU'LARA ÖLÜM SAÇACAK. KİNOVA UZAKTA DEĞİL.. KİNOVA! KİNOVA!..
HEY KİNOVA İŞARET VERİYOR!
YALAN BU!.
KİNOVA HA!. YEŞİL SURATLI ŞEYTAN DEMEK BURADA?.
REİSE HABER EDELİM.
BU İŞTE OLDU. DAHA FAZLA VAKİT KAYBETMEDEN GİDELİM BURADAN..
HADİ BİNGO.. BİZİ ÖLÜM TEHLİKELERİ BEKLİYOR.
BİZİ BURADA MUTLAKA GÖRÜRLER BİNGO.. ARIZALI BİR ARAZİYE GEÇELİM.
51/3

ŞİMDİ KÖYÜN YERİNİ KEŞFETMELİYİZ. ÖYLE SANIYORUM Kİ BU NEHİR KÖYÜN ORTASINDAN GEÇİYOR.
ÖYLE İSE KÖYE İKİ YOL VAR. YA NEHİR YA DA KAYALIK GEÇİTLER.
AMA BU ARAZİYİ GEÇMEK PEK ZOR. PAU'LAR SOYGUNLARA GİDİP GELİRKEN MUTLAKA BİR GİZLİ GEÇİTLERİ OLMALI.
ZOR GÜÇ BU KAYALIKLARI GECECEĞİZ BİNGO.
BURASIDA PEK TEKİN BİR GEÇİTE BENZEMİYOR.
51/4

BURALARDA PAU'LARA RASTLARSAK BİZİM İÇİN KURTULUŞ BİRAZ ZOR DEĞİL Mİ BİNGO..
KARTALLARIN RAHAT, RAHAT DOLAŞTIKLARINA BAKILIRSA ETRAFDA PAU YOK GALİBA?
BU GEÇİTLER PEK DE KARIŞIK DÖNÜŞ ÇOK ZOR OLACAK. BAŞKA BİR GEÇİT BULMALIYIZ.
SAM BÖYLE DÜŞÜNÜRKEN...
ZIP
SAM BAŞINI KALDIRIP YUKARI BAKINCA OKU ATAN YERLİ DEHŞETE KAPILIR.
51/5

İN AŞAĞI YOKSA CANINI ALIRIM PİS PAU!
Kİ.. KİNOVA BEN PAU DEĞİLİM.
ÖYLE İSE NE ARIYORSUN BURALARDA?
ALÇAK PAU-LARDAN İNTİ-KAMIMI ALMAK İÇİN GELMİŞ-TİM.
NE OLUR BİR ŞEY YAPMAYIN BANA..
KİNOVA KÖTÜ RUHLU OLMAYAN-LARA BİR ŞEY YAPMADIĞINI BİL-MİYOR MUSUN?
SEN CESUR BİR APAÇİYE BENZİYORSUN ANLAT BAKALIM NASIL İNTİKAM BU?
PAU'LAR İHTİYAR BABAMI VE ANNE-Mİ ÖLDÜRDÜLER. ONLARI REİS PAU ÖLDÜRDÜ HANÇERLE İNTİKAMIMI MUTLAKA ALACAĞIM O MEL'UNDAN
51
6

DAHA ALMADIN MI İNTİKAMINI?
HAYIR.. PAU'YU GÖRDÜM PAU DİYE BAŞKA PAU ÖLDÜRDÜM.
YANLIŞ PAU'DA KİM?
TEK BAŞIMA PAU'DAN İNTİKAM ALMAK DELİLİKTİ AMA ÖLÜMÜ GÖZE ALMIŞTIM.
BU KAYALIKLARIN SONUNDA ORMAN BAŞLAR. ONDAN SONRA NEHRİN KIYISINDA ÇOK YÜKSEK KAYA-LARIN ÜZERİNDE BULAN PAU KÖYÜDÜR.
GENÇ APAÇİ MUHARİP BAŞINDAN GEÇEN-LERİ KİNOVA'YA HİKAYE EDER.
PAU'LARIN KÖYÜNÜ GÜÇ-LÜKLE BULDUM. KÖYE ÇIK-MAK ÇOK ZORDU. ZİRA KÖY ÇOK SARP KAYALIKLAR ÜZERİNDEYDİ.
51
7

KÖYE ÇIKMAK İÇİN ÇARE ARARKEN..
ÇIVARDA Kİ PAVNİLER BENİ GÖRDÜLER.
BİR YABANCI!
YAKALIYALIM MEL'ÜNU.
BİR CASUS OLMALI.
ORMANA KAÇIYOR YAKALIYALIM.
SAKIN KAÇIRMIYALIM.
EYVAH! KALABALIK BUNLAR. BURALARI DA PEK İYİ BİLMİYORUM MUTLAKA YAKALARLAR BENİ..
ATIMI FAZLA UZAĞA BIRAKMAMIŞTIM. ATIMI HEMEN NEHRE SÜRDÜM.
ŞİMDİ NE YAPMALI.
BUNLARI MUTLAKA ATLATIP ALÇAK PAU'DAN İNTİKAMIMI ALMALIYIM.
51/8

NEHİRDEN SONRA HEMEN ORMANA DALDIM. FAKAT OK VE MIZRAKLAR YAKINIMDAN GEÇİYORDU.
ZZZ
VIZZ
HEMEN ATIMDAN İNİP HAYVANI ORMANA DEHLEDİM.
TAKİPÇİ PAU'LAR BOŞ ATIN PEŞİNDEN ORMANIN DERİNLİKLERİNE DOĞRU GÖZDEN KAYBOLDULAR.
ATLATTIM APTALLARI
ŞİMDİ BEN TEKRAR KÖYE DÖNEYİM.
AZ SONRA KÖYÜN KAYALIKLARINA TIRMANMAĞA BAŞLADIM.
PAU'LARIN REİSİNİN BEŞ TANE DE MUAVİNİ OLDUĞUNU BİLİYORDUM. VE BUNLARIN YÜZLERİNİ TÜRLÜ HAYVAN POSTLARIYLA SAKLADIKLARINI DA DUYMUŞTUM..
BUNUN İÇİN ASIL PAU'YU KİMSE TANIMIYORDU..
51/9

TAM KAYALARI TIRMANMIŞTIM Kİ DEV CÜSSELİ BİR KARTAL ÜZE-
RİME DOĞRU GELMEGE BAŞLADI. MÜCADELE EDECEK DURUMDA
DEĞİLDİM. ELLERİMİ BIRAKSAM MUTLAKA PARÇALANIRDIM.
EYVAH!. BİR HAYLİDE YÜKSEKTEYİM.
CAK! CAK!
KARTALIN BANA DOĞRU GELİŞİ BANA KORKULU DAKİKALAR YAŞATTI.
FAKAT BANA DOKUNMADAN YAKINDA Kİ YUVASINA İNDİ.. BENDE KAYALARI TIRMANMIŞTIM.
51/10

ÇADIRLARIN ARASINA SOKULMADAN. KÖYÜN ETRAFINDA DOLAŞARAK REİS DAU'NUN ÇADIRINI ARADIM.
VE NİHAYET ENTRESAN BİR MANZARAYLA KARŞILAŞTIM.
BİR TOPLANTI VAR GALİBA!
ÇADIRIN YAKININA BİRAZ DAHA SOKULDUM. ÇADIRA TEKER, TEKER GELEN POSTLU DELEĞENİN SURATLARI HİÇ BELLİ DEĞİLDİ.
ACABA ASIL DAU HANGİSİ?
ŞU GELEN DE SONUNCUSU GALİBA?. BU TOPLANTIYA MUTLAKA GİRMELİYİM.
AZ SONRA
NEREDE KALDIN. SUNİ PENÇE TOPLANTIYA GEÇ KALMAMALI.
51/11

ŞİMDİ ARKADAŞLAR.. TOPLANTIMIZIN ASIL MESELESİN MÜZAKERE-SİNDEN EVVEL PAROLA ANDINA BAŞLI-YALIM.
MUAVİNLER TEKER TEKER ORTADA YANAN ATEŞE ELLERİNİ UZATARAK BENİM ANLIYAMADIĞIM BİR ŞEYLER SÖYLÜYORLARDI.
ACABA ASIL PAU HANGİSİ? ŞİMDİ SIRA BANA DA GELECEK. VAZİYET ÇAKILMADAN İŞİNİ BİTİRMELİYİM.
MUTLAKA AZ EVVEL KONUŞAN REİS OLMALI. ŞİMDİ SIRA ONDA. SIRA BANA GELMEDEN İŞİNİ BİTİRME-LİYİM.
AL MEL'ÛN PAU!
AUHH!.
51/12

BICAKLADIĞIM PAU ATEŞİN ÜZERİNE DÜŞÜNCE ÇADIR BİRDEN DUMANLA DOLU VERDİ..
HEMEN SIVIŞMALIYIM.
BU BİR KALLEŞLİK.
YAKA-LAYIN!
BÜYÜK PAU BU KALLEŞLİĞİN CEZASINI VERECEK
BEN GECENİN KARANLIĞINDAN İSTİ-FADE EDEREK ORADAN KAÇMAĞA MUVAFFAK OLDUM.
İNTİKAMINI ALMIŞSIN DAHA BURADA NE DURUYOR SUN?
ÖLDÜRDÜĞÜM PAU ASIL PAU DEĞİLDİ. BU GECE TEKRAR GİDİP O MEL'UNU BU SEFER ÖLDÜRECEĞİM.
BU SEFER SENİ SAĞ BIRAK-MAZLAR. ŞİMDİ SEN KÖYÜNE DÖN..
KİNOVA İNTİKAMIMI BEN HENÜZ ALMADIM.
KİNOVA PAU'LARIN HEPSİNDEN ÖLEN MASUMLARIN İNTİKAMINI ALACAK KÖYÜNE DÖN SEN.
51/13

PE.. DEKİ.. GİDİYORUM.
AZ SONRA..
BİNGO BURADA SENDEN AYRILACAĞIM ORTALIKTAN KAYBOLMA.. KİMSEYE DE GÖRÜNME.
SANA İNANIYORUM.
İHIHIIII!!..
ŞİMDİ HAVA KARARIR BENDE KÖYE SOKULABİLİRİM.
HAVA İYİCE KARARMIŞTIR.
KİNOVA KARŞI TARAFA GEÇER.
NE İSE ETRAFDA KİMSELER YOKKEN KAYALARA TIRMANABİLİRİM.
51/14

AMMA DA SARP KAYALIKMIŞ TUTUNACAK YERDE BULUNMUYOR.
DAHA ÇIKACAĞIZ GALİBA?
BAZI SESLER DUYUYORUM GELDİM ZANNEDERİM.
YANILMAMIŞIM ETRAF DA NÖBETCİLER VAR.
NE İSE ÜÇ KİŞİYMİŞ ŞİMDİLİK.
ÖNCE ŞU KEMENDİ GÖRÜNMEZ BİR YERE BAĞLAYIP AŞAĞIYA SARKITAYIM. BELKİ GERİ ÇEKİLMEK İCABEDECEK.
51/15

KİNOVA!
KİNOVA!
KİNOVA VE ÜÇ PAU ARASINDA KISA BİR MÜCADELE BAŞLAR.
AL BAKALIM ACELECİ!
UGH!..
BU DA İKİNCİSİ!
MEL'ÛN!
ÇIKMASI ÇOK ZOR AMA İNMESİ KOLAYDIR.
İMDAT!
MEL'ÛNLAR BÜTÜN KÖYÜ AYAKLANDIRDILAR.
51/16

ŞİMDİ GÖRÜRSÜNÜZ GELİN BAKALIM.
KİNOVA!
MEL'ÛN SURATLI ŞEYTAN.
GEBERTİN MEL'ÛNU!
KİNOVA!..
KİNOVA ELİNDE Kİ DİNAMİTİ ATEŞLEYİP...
...PAU'LARIN ÜZERİNE FIRLATTI..
GÜÜM!
KİNOVA O ANDAKİ KARIŞIKLIKTAN FAYDALANARAK AZ EVVELKİ KEMENDİNİ BAĞLADIĞI YERE GELİR.
DAHA BEKLEMESE GELMEZ.
51/17

VE SÜRATLE AŞAĞI İNER.
MEL'ÜN KAYBOLDU
FAZLA UZAKLAŞAMAZ
BOŞUNA VAKİT KAYBET-MİYELİM O UĞURSUZ RUHU BULMAK İMKANSIZ.
ŞEYTAN GİBİ GÖKLERE UÇMUŞTUR.
BU SIRADA HADİSE YERİNE REİS VE DİĞER PAU'LAR GELDİLER.
KİNOVA IRKIMIZIN EZELİ DÜŞMANIDIR. YEŞİL SURATLI MEL'ÜN MUTLAKA ÖLMELİ..
ARAYIN ETRAFI.
51/18

BİR KISIM PAU'LAR KİNOVA'YI ARARKEN REİS PAU'DA CASUS DİYE YAKALA-NAN BİR ESİRİ SORGUYA ÇEKİYORDU.
SÖYLE BAKALIM NE ARIYORDUN TOPRAKLARIMDA.
HİÇ BİR ŞEY ÇİFTLİĞİME GİDİYORDUM.
YALAN SÖYLEME KİMİN CASUSUN SEN ?
CASUS DE-ĞİLİM BEN. BASİT BİR ÇİFTÇİYİM.
BIRAKIN BENİ ÇİFTLİĞİME GİDEYİM ÇOCUKLARIM BEKLİYOR BENİ.
HAU! HAU! HAU!. ÖYLE KOLAY MI BIRAKMAK.
SENİ ELİMİZDEN KİNOVA BİLE KURTARAMAZ. ELLERİNİ BAĞLAYIP NEHRE ATIN BÜYÜK ŞALALEDE PARÇALANSIN MEL'ÜN!
KİNOVA OLANLARI YAKINDAN SEYREDER.
ACABA ASIL PAU BU KONUŞAN MEL'ÜN MU ?
51/19

DÖRDÜ DE BİRER POSTLA MASKELENMİŞ. EN İYİSİ HEPSİNİ TEKER TEKER GEBERTMEK.
POSTLU PAU'LARDAN BİRİ MUHARİPLERE BAZI ŞEYLER SORAR.
JEANN SMITH'İN İKİ ADAMI GELECEKTİ GELMEDİLER Mİ ?
HAYIR BÜYÜK PAU..
BELKİDE BİZE KALLEŞLİK ETTİ BİZİM CEPHANE VE SİLAHIMIZ ÇOK, ONDAN DA KUVVETLİYİZ
SAMUEL ÇİFTLİĞİNİ BİZ ZAPDEDERİZ. JEANN SMITH'DE ZIRNIK ALAMAZ.
SAMUEL'İN BÜYÜK ARAZİSİ DE BİZİM OLACAK. PAU'LAR BÜTÜN TEKSASA HAKİM OLACAK. SABAHA HAZIR OLUN HEPİNİZ.
51/20

SAHTE HAYDUT POZUYLA BİR ÇETENİN BAŞINA GEÇEN KOCA BILL VE ADAMLARI, DALLAS CİVARINDA OLDUKLARI TAHMİN EDİLEN JEANN SMITH VE ADAMLARINI YAKALAMAK İÇİN DALLAS YOLUNDA İLERLEMEKTEDİRLER.
ATLAR YORULDU REİS BİRAZ MOLA VERELİM.
HEDEFİMİZE YAKLAŞTIK. JEANN SMITH ÇETESİNE RASTLIYABİLİRİZ.
BURALARDA OLMALARI İMKANSIZ.
HER NE OLURSA OLSUN GÖZÜMÜZÜ DÖRT AÇMALIYIZ
51/21

ÖYLE İSE MOLA VERELİM. JEANN'LA MÜCADELEMİZDE YORGUN OLMAMALIYIZ.
MOLA VERİLMİŞTİ.
KARNIMIZ DA ÇOK ACIKTI.
BİR KAÇ KİŞİ ETRAFDA YİYECEK BİR ŞEYLER ARASINLAR
BU İŞİ BİZ YAPARIZ. YÜRÜ BOLT!
GİDELİM.
BİRİNİZ KUVVETLİ BİR ATEŞ YAKSIN GETİRECEĞİMİZ AV KÜÇÜK OLMIYACAKTIR
SONRA BOZULMA BOLT.
BİR KAÇ SAAT SONRA.
BRAVO BOLT!
NEREDEN BULMUŞLAR BU YABANİ MANDAYI.
BURALARDA BULUNUR.
DESENE MİDE FESADINA UĞRIYACAĞIZ.
51/22

BİRAZ SONRA MANDA KESİLİP, YÜZÜLÜP, KIZARTILIP YENMEĞE BAŞLANMIŞTI BİLE..
ARKADAŞLAR ŞİMDİ GÜZEL BİR ŞARABA NE BUYRULUR.
SUS BE AĞZIMIZI SULANDIRMA..
BİR YUDUM ŞARABA BİR DOLAR VERİRDİM..
BİZİM AHMAK ÇOPA YEDEK BULUNUR.
HAYRET ORTADA YOK.
YİRMİ BEŞER SENT VERİN HEPİNİZE BİRER YUDUM ŞARAP BULABİLİRİZ.
HENRİ BU NASIL ŞAKA?
ÇABUK SÖYLE ŞARABIN YERİNİ.
YOO! 25 SENTİ SÖKÜLMEDEN ÖLDÜRSENİZ NAFİLE..
POW! POW!
51/23

HA ! ŞÖYLE..
ŞİMDİ GELİN BENİMLE..
ŞİSST! SES ÇIKARMAYIN!
ELLER YUKARI!
VAY MEL'ÛNLAR!
HAH! HAH! HAH!.
AHMAK ÇO BİZİ ALDATAMAZSIN.
51/24

BU SENİN BAŞININ ALTINDAN ÇIKTI NAMUSSUZ HERİF.
SENİN GİBİ KALLEŞLERE BÖYLE YAPILIR
YAPMAYIN DİBİNDE BİR İKİ YUDUM DA BANA BIRAKIN!.
GECE BASTIRMIŞTI. KOCA BİLL VE ÇETESİ YEMEKTEN SONRA EĞLENİYORLARDI. TAM BU SIRADA ETRAFDA Kİ TEPELERDE BAZI MEÇHUL GÖLGELER BELİRMİŞTİ..
51/25

KİMSE OLDUĞU YERDE KIPIRDA-MASIN!
YA ÖYLE Mİ ?
ATEŞ ARKADAŞLAR!
JEANN SIMITH VE ÇETESİ!
VAY HINZIR VAY!
GÖKTE ARARKEN YERDE BUL-DUK.
PEK AÇIKTA KALDIK REİS!
GERİ ÇEKİLE-LİM.
ATEŞE DEVAM!
AHH!.
VAY CANINA EZBERE ATEŞ EDİYORLAR VE VURUYORLAR BU KARANLIK-DA.
51/26

GEBERTMELİYİZ HEPSİNİ. BUNLAR TONY WITH'IN ÇETESİ BİZİ ORTADAN KALDIRMAK NİYETİNDELER
KİM KİMİ ORTADAN KALDIRACAKMIŞ ŞİMDİ GÖRÜRLER.
WITH ÇETESİNE EN NİŞANCILAR TOPLANMIŞ.
APTALLAR!.. BENDE SİZİ NİŞANCI DİYE ALDIK. SERSEM DİYE AVLANIYOR SUNUZ ?
REİS KAYIP VERECEĞİZ.. KAÇMAK ŞİMDİ EN İYİ ÇARE. KARANLIKTA ONLARI VURAMIYO-RUZ.
ZZZZ
SUS BE.. ADIM JEANN SMITH ONLARI BEN KAÇIRACAĞIM.
51/27

REİS BU PİLLİ FENER İŞİMİZE YARAR.. NE DERSİN HA ?
YAŞA BE!. ŞİMDİYE KA- DAR NE DURU- YOR SUNUZ ?
ŞİMDİ FASILALI BİR ŞEKİLDE YER DEĞİŞTİREREK YAK SÖNDÜR.
SİZ O İŞİ BANA BIRAK
HAZIRMISINIZ ?
TAMAM.
BENDE HAZIRIM.
YAK DOC!
AHH!
EYVAH!.
VAY CANINA!
VAY HINZIRLAR!
51
28

VAY ŞEYTAN- LAR!
BİR FENER TOP GİBİ İŞLE- RİNE YARADI.
AHHH!.
EYVAH!. YANDIM!
VURULDUM REİS KAÇALIM!
BAŞKA ÇAREMİZ KALMADI KAÇALIM!
BİR FENER DAHA YANMADAN ŞU KAYANIN AR- KASINA VARALIM.
BİZ ONLARI TUZAĞA DÜŞÜRE- LİM DERKEN ONLAR BİZİ TUZAĞA DÜŞÜRDÜ..
JEANN SMITH ÇETESİ CANLARINI BİR KAYANIN ARKASINA ZOR ATARLAR ...
AHH! YANDIM!
AHHH!
PEŞLERİNİ BIRAKMIYALIM.
51
29

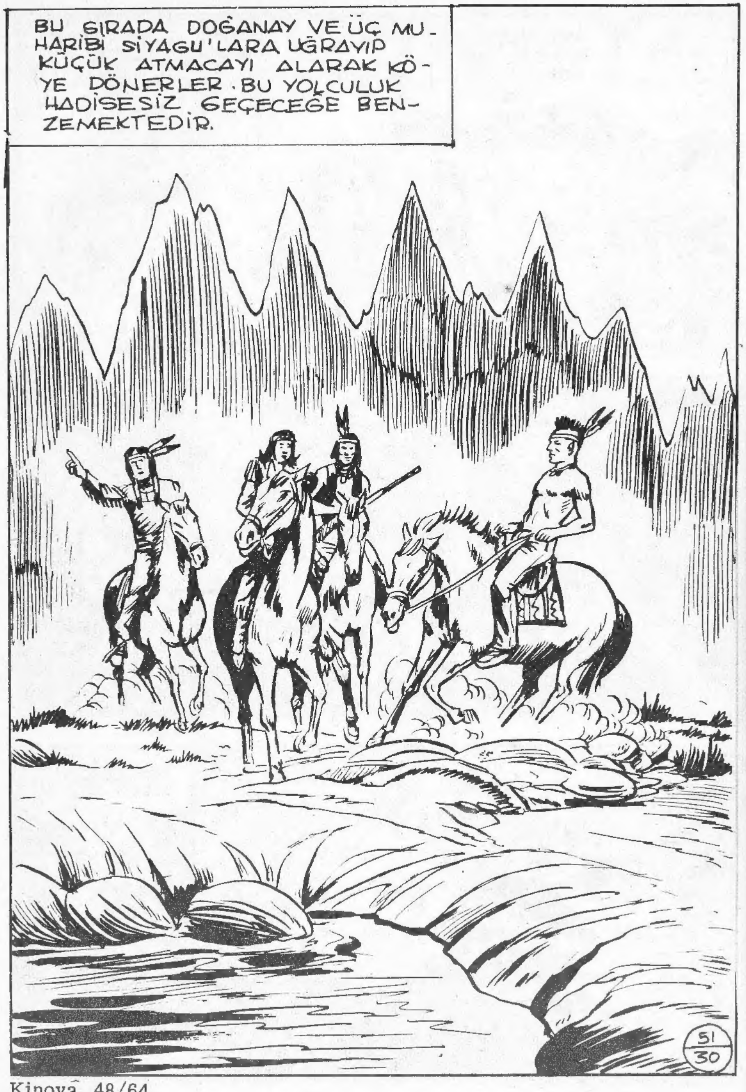
BU SIRADA DOĞANAY VE ÜÇ MUHARİBİ SİYAGU'LARA UĞRAYIP KÜÇÜK ATMACAYI ALARAK KÖYE DÖNERLER. BU YOLCULUK HADİSESİZ GEÇECEĞE BENZEMEKTEDİR.
51/30

AYNI ANLARDA SİLVER VE DOG'DA KÖYE GELMİŞLERDİR.
REİSİMİZ GELDİ.
OHİHANO!
YAŞASIN KIZILTÜY.
YAŞASIN REİSİMİZ SAĞ SALİM DÖNDÜ.
51/31

DOĞANAY VE KÜÇÜK ATMACA NEREDE?
SANA ANLATACAK ÇOK ŞEYİMİZ VAR REİS.
ÇABUK ANLATIN BİR FELÂKET Mİ OLDU? NEDİR? NE VAR?
PAVNİLER REİSLERİNE KÖYE GELEN İKİ HAİN YABANCININ YAPTIKLARINI VE HAZİNENİN BİR KISMINI ÇALIP KAÇTIKLARINI, HÜLASA HER ŞEYİ KISACA ANLATIRLAR...
VAY MEL'ÛNLAR! ŞİMDİ GECE OLDU. ÇOK DA YORĞUNUZ. ARTIK YARIN SABAH ERKENDEN YOLA ÇIKARIM. SEN BURADAN AYRILMA DOG. SENİN İSTİRAHATA İHTİYACIM VAR.
SEN NASIL İSTERSEN SİLVER. KAFAM DURDU BENİM.
BU SIRADA KOMANÇİ TOPRAKLARINDA BIRAKIP GELDİĞİ VEFAKÂR ATI DA GECE YARISI KÖYE DÖNMEKTEDİR.
KİNOVANIN
• KUDRETİ •
SİLVERİN
• İNTİKAMI •
FORT WORT
HAPİSHANESİ
51

AKILLARA DURGUNLUK
VERECEK MACERALARI
HER HAFTA

TEKSAS

MECMUASINDA

Büyük Boy 50 Sayfa
150 Kuruş

KİNOVA : No: 47 - 125 Kuruş Sahibi ve Yazı İşleri Müdürü : Erdoğan Egeli İdare Yeri: Cağaloğlu Tasvir Sok. 1/1 Tel : 26 50 50 26 50 51 Basıldığı Yer CEYLAN YAYINLARI MATBAASI Türkiye'de neşir hakkı Opera Mundi tarafından CEYLAN Yayınları'na verilmiştir. Son baskı tarihi: (24 Nisan 1972)